

主辦機關	新北市政府		
工程名稱	基隆河休憩廊道串聯計畫-汐止聯絡道休憩廊道串聯		
承攬廠商	生豐營造工程有限公司	填表人	蔡子福
工程位點	地點：新北市汐止區 TWD97 座標 X：315788 Y：2773563.299		

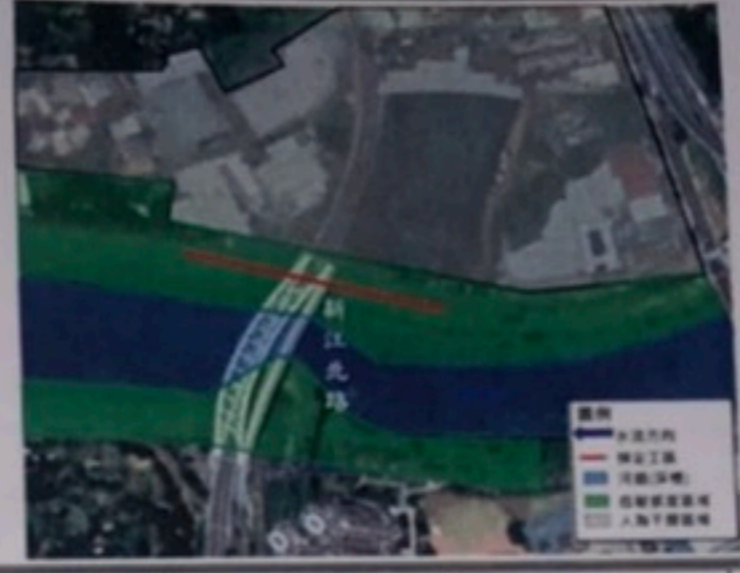

編號	階段	項目	檢查項目/ 標準	檢查日期	備 註
				2020/06/30	
1	施工中	避免土石、人為垃圾落入河中	有無遵守	<input checked="" type="checkbox"/> 是 <input type="checkbox"/> 否: _____	
2	施工中	對施工道路及車輛進行灑水	每日灑水	<input checked="" type="checkbox"/> 是 <input type="checkbox"/> 否: _____	
3	施工前	施工便道路線利用既有道路或便道	有無規劃	<input checked="" type="checkbox"/> 是 <input type="checkbox"/> 否: _____	
4	完工	種子庫保存法。保留植被區富含種子庫之表土，完工後裸露面回鋪，	保護自然 植被	<input checked="" type="checkbox"/> 是 <input type="checkbox"/> 否: _____	
5	施工中	於 8:00 至 17:00 時段施工	有無遵守	<input checked="" type="checkbox"/> 是 <input type="checkbox"/> 否: _____	
6	施工中	於機具作業前進行草地干擾動作以驅趕動物	有無驅趕	<input checked="" type="checkbox"/> 是 <input type="checkbox"/> 否: _____	
7	施工中	照明設施的設置應減輕對於野生動物的影響，例如避免過度或過亮的設置、燈泡熱源的隔絕等	有無遵守	<input checked="" type="checkbox"/> 是 <input type="checkbox"/> 否: _____	
8	施工前	施工範圍周邊設置隔離圍籬降低噪音	有無設置	<input checked="" type="checkbox"/> 是 <input type="checkbox"/> 否: _____	

編號 1 紀錄照片	編號 2 紀錄照片	編號 3 紀錄照片	編號 4 紀錄照片
編號 5 紀錄照片	編號 6 紀錄照片	編號 7 紀錄照片	編號 8 紀錄照片

異常狀況處理

異常狀況類型	<input type="checkbox"/> 生態保護目標異常 <input type="checkbox"/> 植被剷除 <input type="checkbox"/> 水域動物暴斃 <input type="checkbox"/> 施工便道闢設過大 <input type="checkbox"/> 環保團體或在地居民陳情等事件		
狀況提報人 (單位/職稱)		異常狀況 發現日期	民國 年 月 日
異常狀況說明		解決對策	

備註：

- 一、本表於設計階段由設計單位依生態友善措施研擬，於施工期間據以執行。
 - 二、本表於工程期間，由監造單位隨工地安全檢查填寫。
 - 三、如發現異常，保留對象發生損傷、斷裂、搬動、移除、干擾、破壞、衰弱或死亡等異常狀況，請註明敘述處理方式，第一時間通報主辦機關。
- 完工後連同竣工資料一併提供主辦機關。

承攬廠商(簽名)：

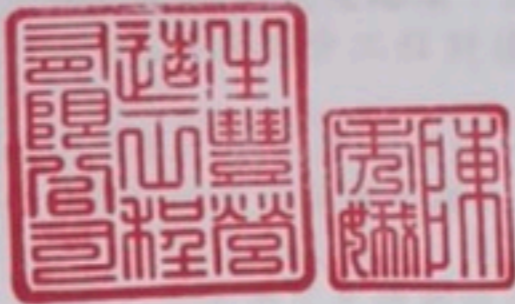

日期： 2020/06/30

主辦機關	新北市政府		
工程名稱	基隆河休憩廊道串聯計畫-汐止聯絡道休憩廊道串聯		
承攬廠商		填表人	蔡文福
工程位點	地點：新北市汐止區 TWD97 座標 X：315788 Y：2773563.299		



編號	項目	檢查標準	檢查日期				
1	水域環境	[迴避]施工時避免土石、人為垃圾落入河中，避免破壞生物棲地。	<input checked="" type="checkbox"/> 是 <input type="checkbox"/> 否	<input type="checkbox"/> 是 <input type="checkbox"/> 否	<input type="checkbox"/> 是 <input type="checkbox"/> 否	<input type="checkbox"/> 是 <input type="checkbox"/> 否	<input type="checkbox"/> 是 <input type="checkbox"/> 否
2	植被保全	[減輕]降低施工時產生之揚塵對周遭環境影響，建議對施工道路及車輛進行灑水來降低揚塵量。	<input checked="" type="checkbox"/> 是 <input type="checkbox"/> 否	<input type="checkbox"/> 是 <input type="checkbox"/> 否	<input type="checkbox"/> 是 <input type="checkbox"/> 否	<input type="checkbox"/> 是 <input type="checkbox"/> 否	<input type="checkbox"/> 是 <input type="checkbox"/> 否
3		[減輕]施工便道路線，應利用既有道路或便道減少工程對植生區域之擾動。	<input checked="" type="checkbox"/> 是 <input type="checkbox"/> 否	<input type="checkbox"/> 是 <input type="checkbox"/> 否	<input type="checkbox"/> 是 <input type="checkbox"/> 否	<input type="checkbox"/> 是 <input type="checkbox"/> 否	<input type="checkbox"/> 是 <input type="checkbox"/> 否
4		[減輕]種子庫保存法。保留植被區30公分深富含種子庫之表土，擇地保存和覆蓋保護保濕，完工後裸露面回鋪，可促進原生植被恢復。	<input checked="" type="checkbox"/> 是 <input type="checkbox"/> 否	<input type="checkbox"/> 是 <input type="checkbox"/> 否	<input type="checkbox"/> 是 <input type="checkbox"/> 否	<input type="checkbox"/> 是 <input type="checkbox"/> 否	<input type="checkbox"/> 是 <input type="checkbox"/> 否
5		[迴避]妥善安排工程施作時間，避免晨昏時段野生動物活動旺盛期間施工，應於8:00至17:00時段施工為宜。	<input checked="" type="checkbox"/> 是 <input type="checkbox"/> 否	<input type="checkbox"/> 是 <input type="checkbox"/> 否	<input type="checkbox"/> 是 <input type="checkbox"/> 否	<input type="checkbox"/> 是 <input type="checkbox"/> 否	<input type="checkbox"/> 是 <input type="checkbox"/> 否
6	野生動物保護	[減輕]於機具作業前進行草地干擾動作(如以竹竿或木棍撥草)以驅趕小動物。並注意輪下動靜，以免路殺。	<input checked="" type="checkbox"/> 是 <input type="checkbox"/> 否	<input type="checkbox"/> 是 <input type="checkbox"/> 否	<input type="checkbox"/> 是 <input type="checkbox"/> 否	<input type="checkbox"/> 是 <input type="checkbox"/> 否	<input type="checkbox"/> 是 <input type="checkbox"/> 否
7		[減輕]照明設施的設置除考量設施使用人員安全需求的必須性外，應盡量減輕對於野生動物的影響，例如避免過度或過亮的設置、燈泡熱源的隔絕等。	<input checked="" type="checkbox"/> 是 <input type="checkbox"/> 否	<input type="checkbox"/> 是 <input type="checkbox"/> 否	<input type="checkbox"/> 是 <input type="checkbox"/> 否	<input type="checkbox"/> 是 <input type="checkbox"/> 否	<input type="checkbox"/> 是 <input type="checkbox"/> 否
8		[迴避]施工前以圍籬、插桿、警示帶等標示樹木與樹島，避免施工人員及機具誤入傷害。	<input checked="" type="checkbox"/> 是 <input type="checkbox"/> 否	<input type="checkbox"/> 是 <input type="checkbox"/> 否	<input type="checkbox"/> 是 <input type="checkbox"/> 否	<input type="checkbox"/> 是 <input type="checkbox"/> 否	<input type="checkbox"/> 是 <input type="checkbox"/> 否

異常狀況處理

異常狀況類型	<input type="checkbox"/> 生態保護目標異常 <input type="checkbox"/> 植被剷除 <input type="checkbox"/> 水域動物暴斃 <input type="checkbox"/> 施工便道闢設過大 <input type="checkbox"/> 環保團體或在地居民陳情等事件		
狀況提報人 (單位/職稱)		異常狀況 發現日期	民國 年 月 日
異常狀況說明		解決對策	

備註：
 一、本表於設計階段由設計單位依生態友善措施研擬，於施工期間據以執行。
 二、本表於工程期間，由監造單位隨工地安全檢查填寫。
 三、如發現異常，保留對象發生損傷、斷裂、搬動、移除、干擾、破壞、衰弱或死亡等異常狀況，請註明敘述處理方式，第一時間通報主辦機關。
 完工後連同竣工資料一併提供主辦機關。

承攬廠商(簽名):



日期: 2020/06/30